

Δραπετσώνα **86 - 84** Ερμής Αργ/λης

75%	24 / 32	FT	16 / 25	64%
51%	19 / 37	2FG	19 / 32	59%
36%	8 / 22	3FG	10 / 21	48%
27	21 - 6	Rb	29 - 8	37
	11	Tu	18	

Referees: Σπυρόπουλος, Αργυρούδης, Αναστασόπουλος

By Quarter	1	2	3	4
Δραπετσώνα	17	18	29	22
Ερμής Αργ/λης	18	12	30	24

End of Quarter	1	2	3	4
Δραπετσώνα	17	35	64	86
Ερμής Αργ/λης	18	30	60	84



Ερμής Αργ/λης

Coach: Π. Γκαναβίας, Σ. Μουσιδής

Fastbreaks: 1 / 2

#	Player	Time (min)	Pts	Ft	2Fg	3Fg	+/-	Rbs		As	St	Tu	Bl	Fouls		Eff
								de	of					dr	co	
4	Ραζής Μ.	26	9	0 / 0	0 / 0	3 / 4	17	1	0	2	1	1	0	0	1	11
5	Μαυραντζώπου Γ.	15	3	0 / 0	0 / 0	1 / 1	-4	2	0	1	0	3	0	1	0	3
6	Καβαλαράκης Ν.	27	10	0 / 0	5 / 7	0 / 1	-4	2	0	0	2	6	0	0	4	5
7	Παξινός Σ.	31	15	6 / 6	3 / 3	1 / 3	-1	3	3	0	1	0	0	2	1	20
8	Κατσαμπάνης Ορ.	21	15	4 / 5	1 / 1	3 / 4	-1	3	0	2	1	1	1	3	1	19
16	Νικολακάκος Σ.	3	2	0 / 0	1 / 2	0 / 1	-3	2	0	0	0	0	0	1	1	2
18	Μουφτάρη Α.	0	0	0 / 0	0 / 0	0 / 0	0	0	0	0	0	0	0	0	0	-
11	Τσιώκος Ν.	28	13	1 / 2	6 / 9	0 / 1	-11	4	3	4	0	2	0	6	5	17
12	Χατζηιωαννίδης Ν.	2	1	1 / 2	0 / 0	0 / 0	-7	0	0	0	0	0	0	1	2	0
13	Ρετινιάς Δ.	18	5	1 / 2	2 / 6	0 / 1	11	5	0	2	0	2	1	2	3	5
14	0	0	0	0 / 0	0 / 0	0 / 0	0	0	0	0	0	0	0	0	0	-
15	Φωτόπουλος Θ.	29	11	3 / 8	1 / 4	2 / 5	-7	6	2	3	1	1	0	8	4	11
Team								1	0			2	3	0		
1st quarter			18	8 / 9	5 / 9	0 / 5	10	3	0	2	6	0	9	5	17	
2nd quarter			12	0 / 0	3 / 7	2 / 6	8	1	1	0	6	1	4	5	9	
3rd quarter			30	5 / 8	8 / 10	3 / 4	4	2	9	3	4	1	8	4	39	
4th quarter			24	3 / 8	3 / 6	5 / 6	7	2	4	1	2	0	6	8	27	
<b>Final Stats</b>		<b>200</b>	<b>84</b>	<b>16 / 25</b>	<b>19 / 32</b>	<b>10 / 21</b>	<b>-10</b>	<b>29</b>	<b>8</b>	<b>14</b>	<b>6</b>	<b>18</b>	<b>2</b>	<b>27</b>	<b>22</b>	<b>92</b>
				<b>64%</b>	<b>59%</b>	<b>48%</b>	<b>37</b>									

Δραπετσώνα

Coach: Καλλιπολίτης Σ.

#	Player	Pts	-	3s
0	Χατζόβουλος Η.	3	-	0
5	Αρμανίδης Η.	10	-	2
1	Ρενιέρης Η.	0	-	0
7	Τριανταφυλλίδης Ν.	16	-	0
19	Κολοβός Γ.	0	-	0
9	Μαραγκός Α.	0	-	0
10	Μανιάτης Ν.	0	-	0
11	Καραγιαννίδης Α.	19	-	0
21	Ραλλάκης Χ.	3	-	0
13	Πεζirkιανίδης Χ.	2	-	0
23	Χατζηκίδης Γ.	17	-	4
15	Κυριαζίδης Δ.	16	-	2

Starters - Subs ratio

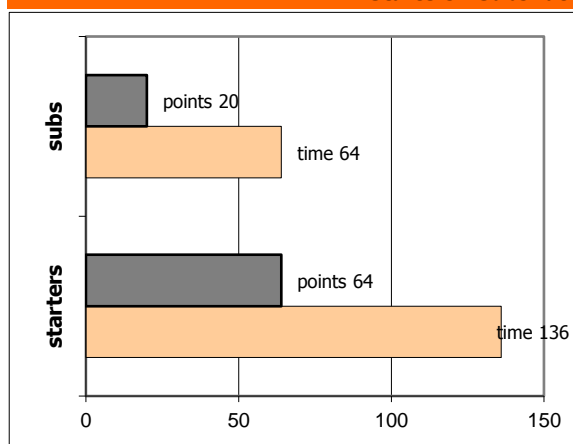

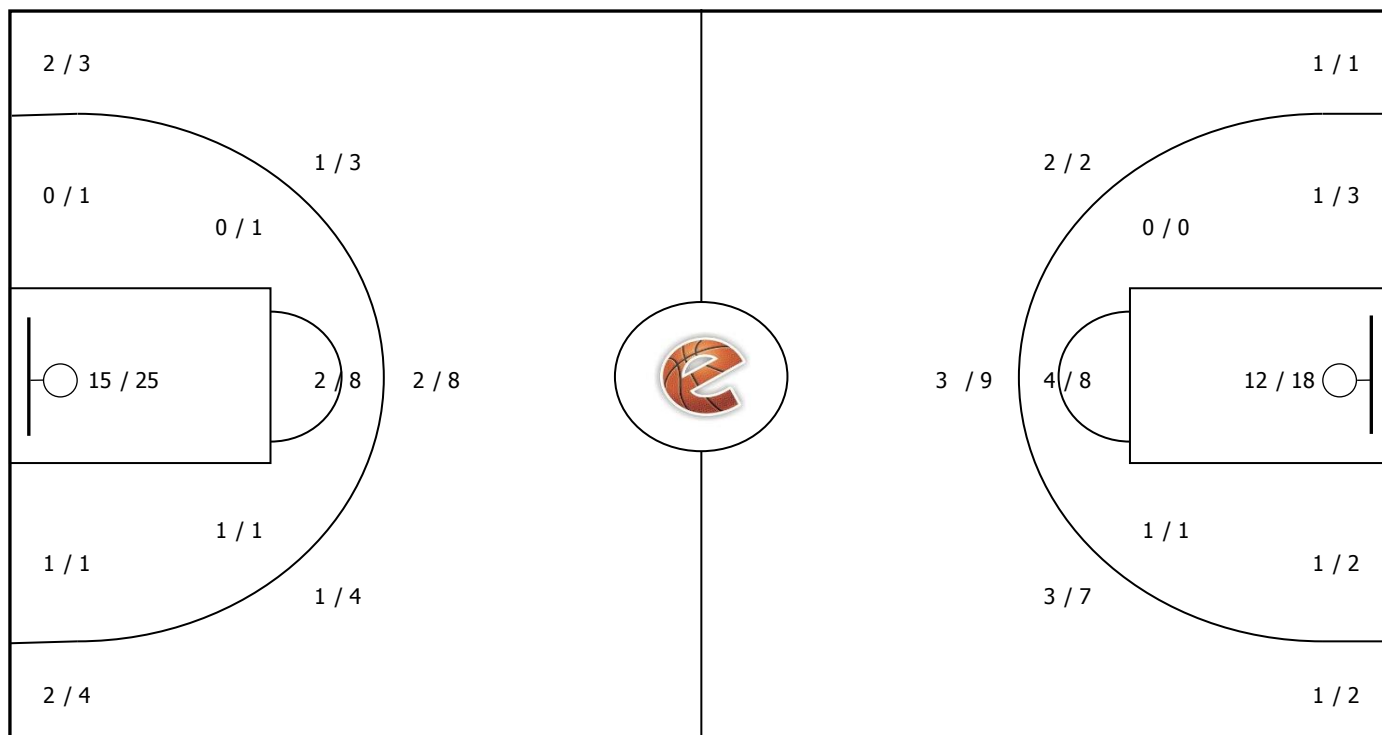

Fastbreak Pts

Turnover Pts

Second Chance Pts

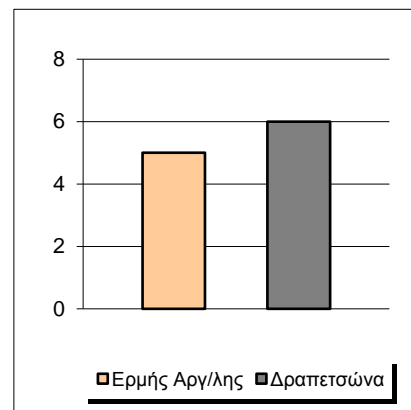
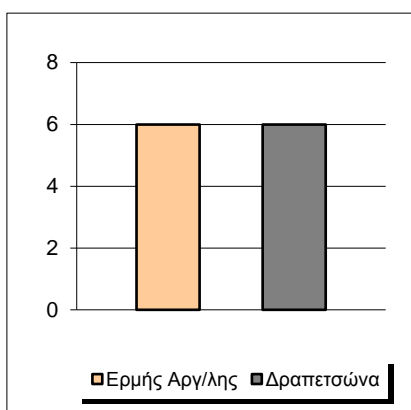
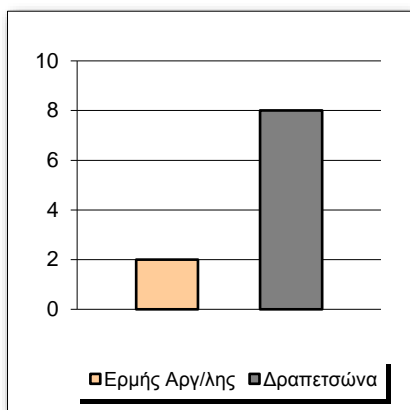

Possessions

Notes

Ο Ερμής Αργ/λης είχε 98 κατοχές,  
 εκ των οποίων κατέληξαν: 53 σε σουτ  
 18 σε λάθος  
 και 27 σε κερδ. φάουλ

1'08" πριν το τέλος του 1ου δεκαλέπτου ο προπονητής της Δραπετσώνας αποβλήθηκε από τον αγώνα.  
 3'44" πριν το τέλος του 3ου δεκαλέπτου ο Μαυραντζώτου τραυματίστηκε στο γόνατο και αποχώρησε.

GRAPHIC STATS

SCORE EVOLUTION

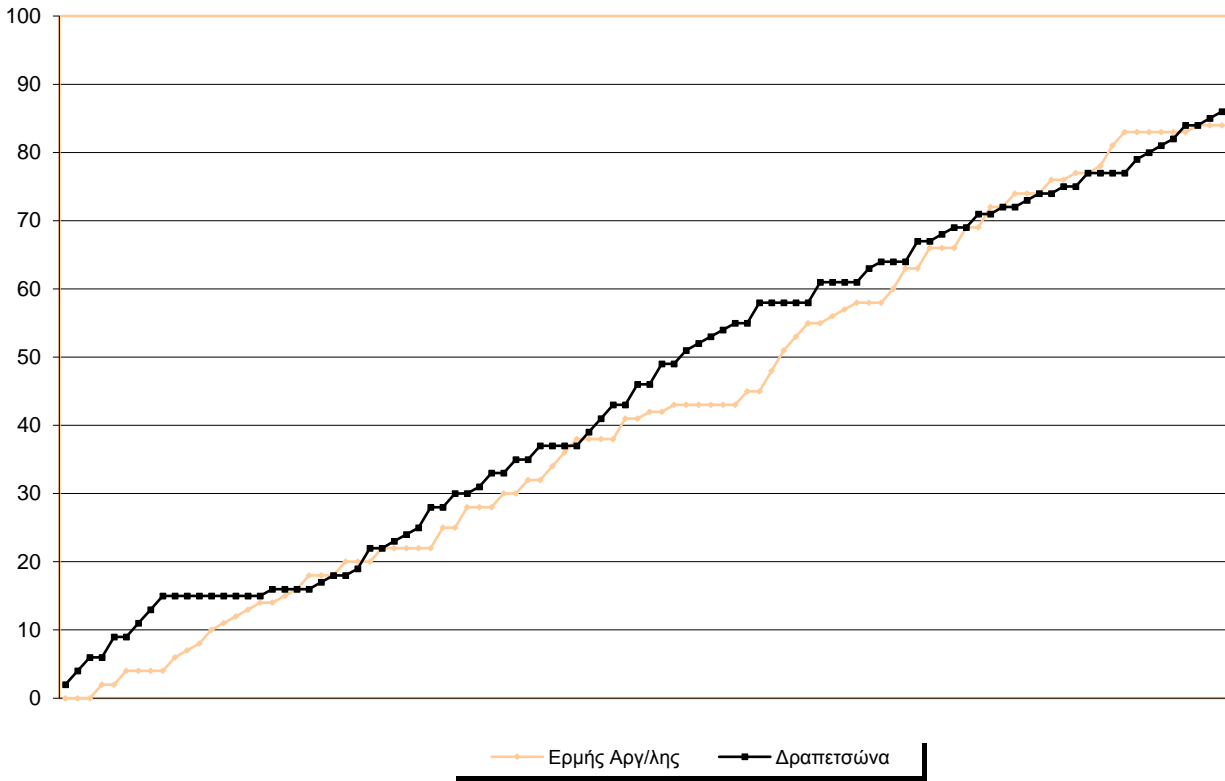

SCORE DIFFERENCE

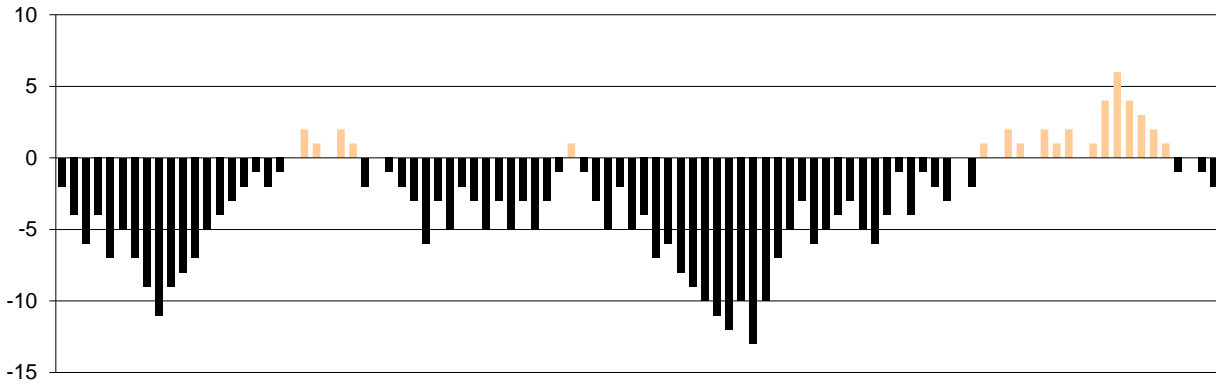

LARGEST SCORING RUN

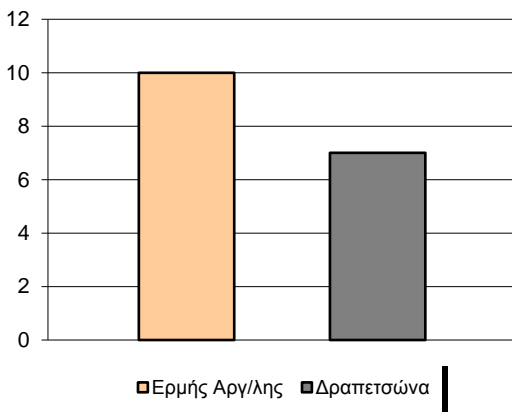

LARGEST LEAD

